Bad Kissingen
UNESCO-Welterbe

GREAT
SPA TOWNS
of Europe

PARKHOTEL
CUPVITALIS
★★★★
BAD KISSINGEN

WEIL SIE
UNSER GAST
SIND

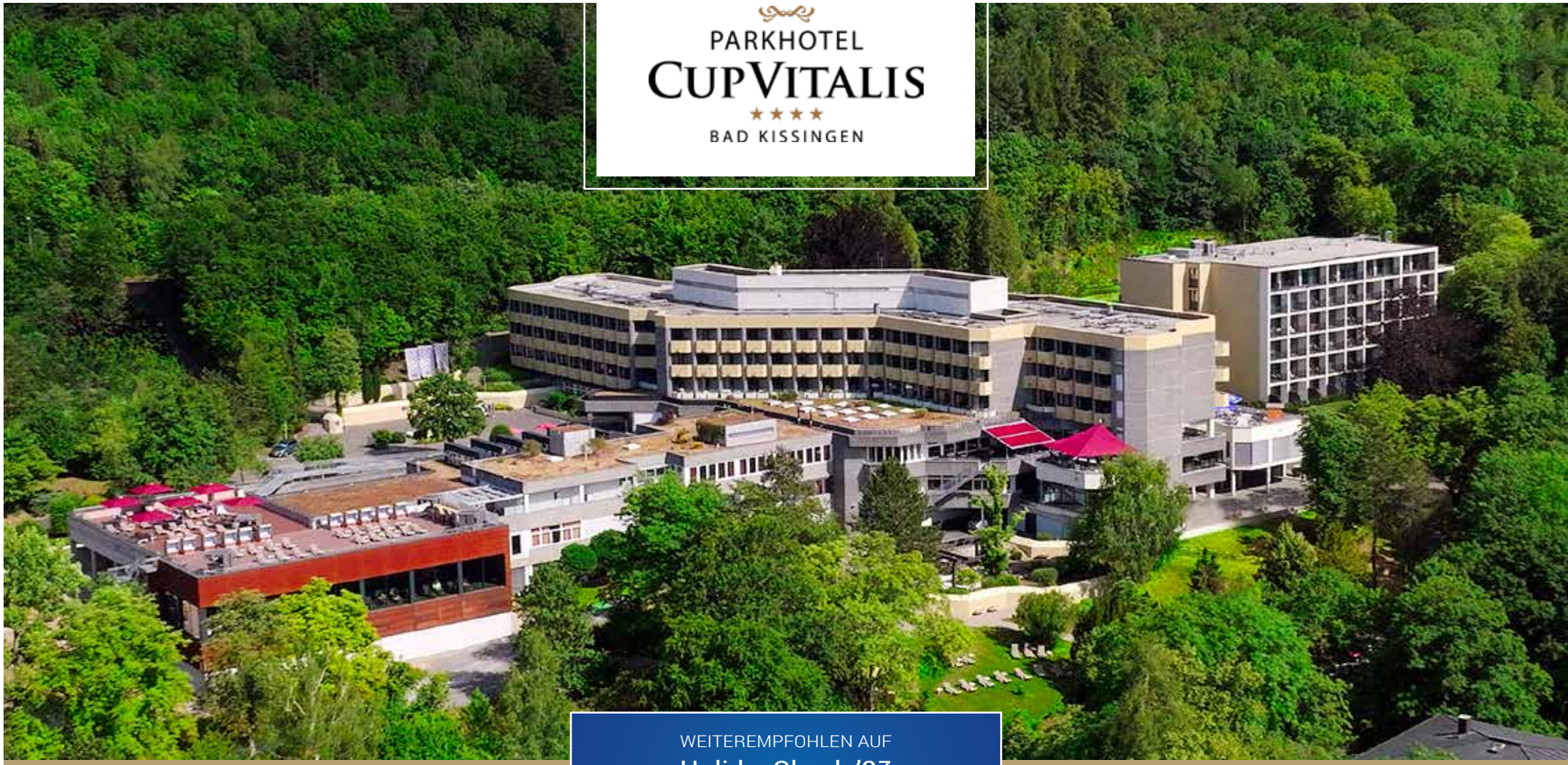

ServiceQualität DEUTSCHLAND

wanderbares deutschland
QUALITÄTSGASTGEBER
Zertifiziert durch den Deutschen Wanderverband

WEITEREMPFOHLEN AUF
HolidayCheck '23

Parkhotel CUP VITALIS

5.8 / 6.0

This hotel is one of the best recommended hotels worldwide.
Dieses Hotel gehört zu den bestbewertesten Hotels weltweit.

Christoph Ludmann
CEO
HolidayCheck AG

HolidayCheck
Platz 1
Bad Kissingen
Parkhotel CUP VITALIS
Stand 01/2024

HolidayCheck
98%
Weiterempfehlung
Parkhotel CUP VITALIS
Stand 01/2024

Ankommen

Lounge-Bar

Wohlfühlen

Lobby-Bar

Genießen

CUPVITALIS

Kamin-Lounge

Unser Hotel – Ihr Urlaubsort

Erholen Sie sich und gönnen Sie sich eine wohlverdiente Auszeit vom Alltag

FREE Highspeed WLAN

Das 4-Sterne-Parkhotel CUP VITALIS wird Sie mit moderner Ausstattung, umfangreichem SPA & Sport sowie seiner großen Gartenanlage mit Teichen und vielen gemütlichen Liegebereichen begeistern. Das Hotel im Kurviertel besteht aus zwei Gebäudeteilen, die direkt miteinander verbunden sind - dem neu erbauten Refugium und dem total entkernten und sanierten Vitalis. Es ist ausgestattet mit einem komfortabel gestalteten Eingangsbereich mit mehreren Sitzecken, zwei Bars, einer Bibliothek, einer gemütlichen Kamin-Lounge, zwei Buffet-Restaurants, einem À-la-Carte Restaurant, einem Kochstudio sowie einem Café mit Sonnenterrasse und traumhafter Aussicht.

Es verfügt außerdem über sieben Lifte, gebührenfreie Internetplätze und kostenfreies Highspeed WLAN. Ganztägig erhalten Sie kostenlos Mineralwasser aus der hauseigenen Zapfstelle.

Abwechslungsreiche und leichte Küche genießen

Für Ihr kulinarisches Wohl stehen Ihnen im Parkhotel CUP VITALIS zwei großzügig gestaltete Buffet-Restaurants zur Verfügung.
Morgens starten Sie mit einem reichhaltigen Frühstücksbuffet in den Tag. Mittags bieten wir Ihnen kleine Snacks an. Abends bedienen Sie sich an unserem ausgewogenen, kalt-warmen Buffet mit großer Salatbar und Dessert-Auswahl.

Regionale Produkte mit raffinierten Einflüssen

Das sehr beliebte Front-Cooking sorgt für ein geschmackliches wie optisches Erlebnis in einem ansprechenden und modernen Ambiente. Regelmäßig bieten wir Ihnen themenbezogene Buffetabende an. Bayerische, italienische oder französische Spezialitäten sind dann im Fokus. Gerne servieren wir Ihnen auch Speisen à la Carte, die wir mit besten Zutaten frisch für Sie zubereiten.

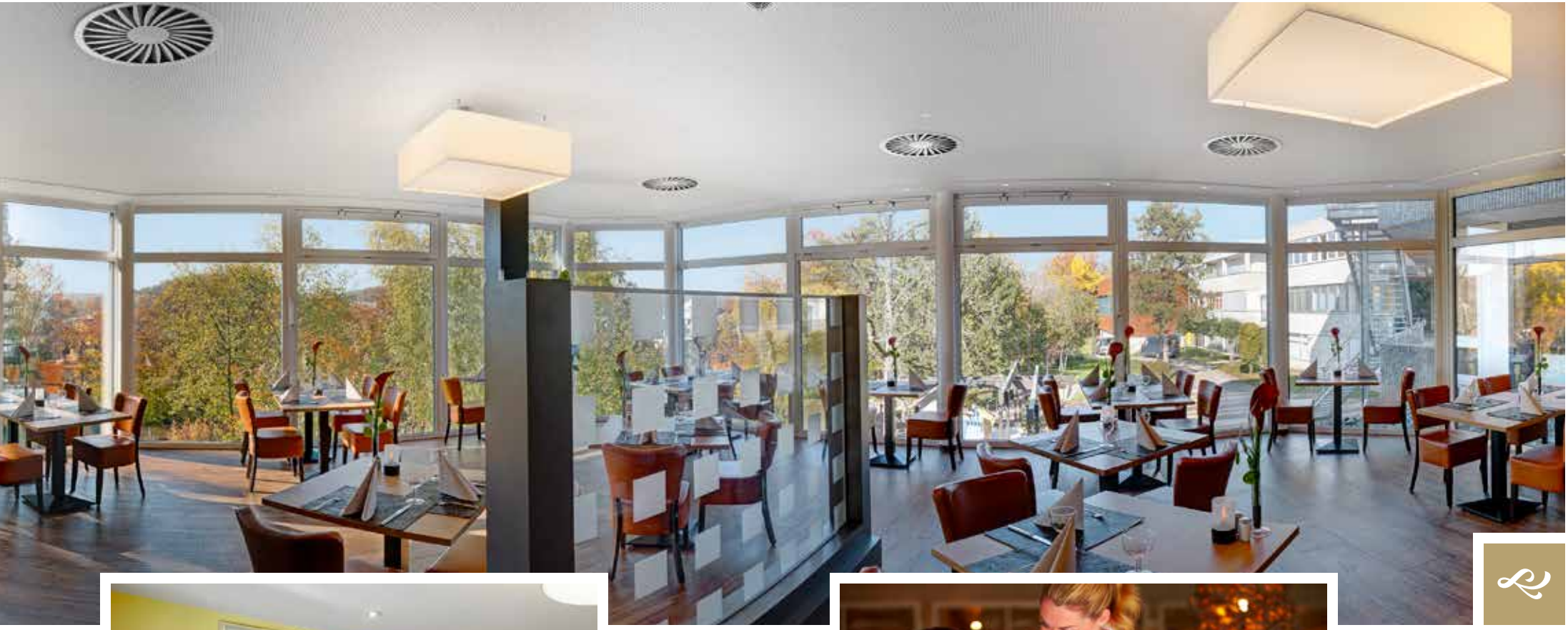

© fotolia - Monkey Business

EZ/DZ de Luxe (ca. 32 m²)

Zimmer mit höchstem Komfort

Boxspringbetten sind für uns als Ausstattung selbstverständlich

Alle 272 modern eingerichteten Nichtraucherzimmer verfügen über diese **Grundausstattung:** original Boxspringbetten (60 cm hoch), SAT-TV, Durchwahl-Telefon, Safe, Bad mit ebenerdiger Dusche und Föhn sowie einen Balkon.

- **EZ Economy** (ca. 17 m²)
- **EZ/DZ Standard** (ca. 22 m²)
- **EZ/DZ Komfort** (ca. 25 m²)

Zusätzlich zur Grundaustattung sind die **EZ/DZ de Luxe** (ca. 32 m²) im Refugium allergikerfreundlich und klimatisierbar, bieten einen Balkon über die gesamte Zimmerbreite und eine gemütliche Couch-Leseecke.

EZ Economy (ca. 17 m²)

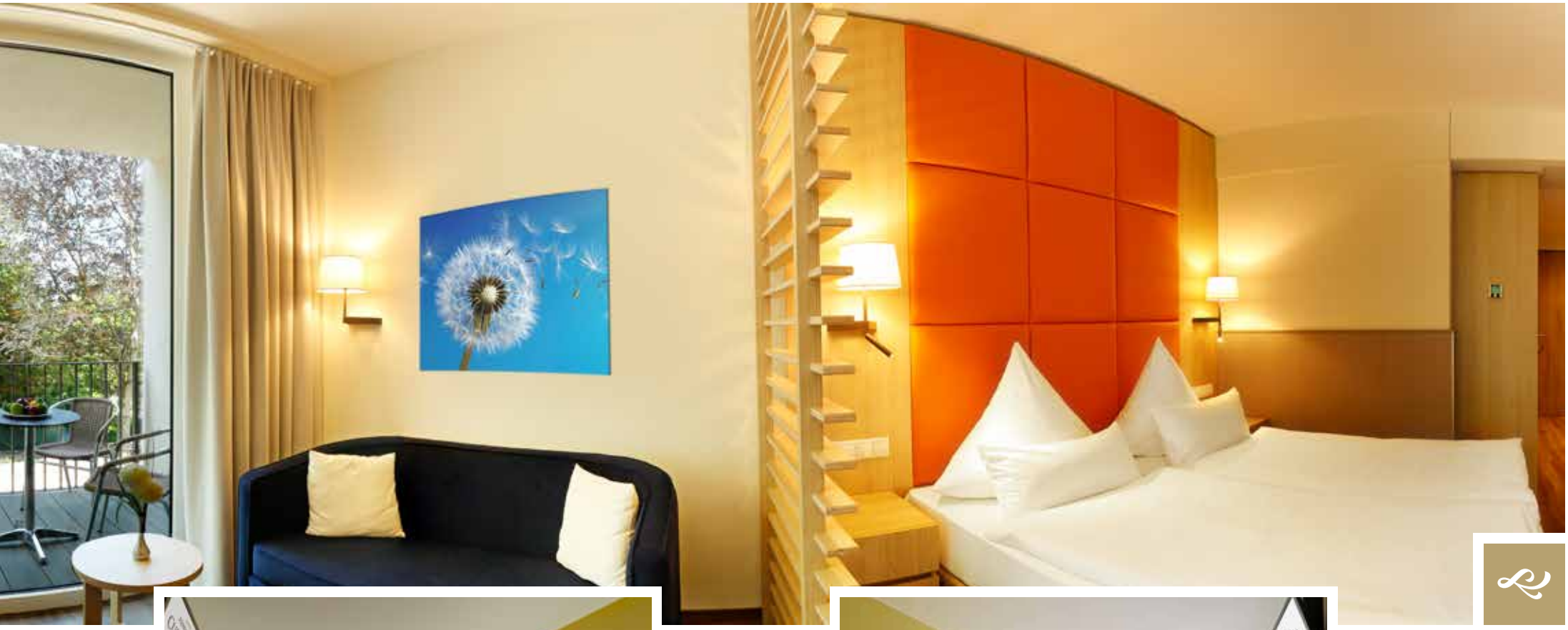

EZ/DZ Standard (ca. 22 m²)

EZ/DZ Komfort (ca. 25 m²)

DZ Premium Plus (ca. 42 m²) - Wohnzimmer

Unsere Premium-Zimmer

Fühlen Sie sich ganz wie zu Hause

Auch unsere Premium-Zimmer verfügen natürlich über die Grundausstattung.
Darüber hinaus bieten wir Ihnen im:

- **DZ Premium** (ca. 35 m²) eine Schlafcouch, einen Hosenbügler und eine Kaffeemaschine
- **DZ Premium Plus** (ca. 42 m²) ein getrenntes Wohn- und Schlafzimmer, eine Schlafcouch, einen Hosenbügler, eine Kaffeemaschine, eine Mini-Musikanlage, einen zweiten Balkon und ein zweites TV-Gerät

DZ Premium Plus (ca. 42 m²) - Schlafzimmer

DZ Premium (ca. 35 m²)

Penthouse Suite (ca. 84 m²)

Unsere Suiten

Hochwertig ausgestattet und großzügig angelegt

Die Suiten im Refugium sind allergikerfreundlich, klimatisierbar und bieten Ihnen noch mehr Raum für behagliche Entspannung.
Die **Junior Suiten** (ca. 56 m²) bieten jeweils einen Zugang zum Balkon vom getrennten Wohn- und Schlafzimmer.
Die **Penthouse Suite** (ca. 84 m²) verfügt über zwei Schlafzimmer, zwei Bäder und einen Balkon über die gesamte Breite der Suite mit einer Loggia und Liegestühlen.
In den Suiten finden Sie zudem Hosenbügler, eine Kaffeemaschine und eine Minibar sowie eine Mini-Musikanlage und ein zweites TV-Gerät.

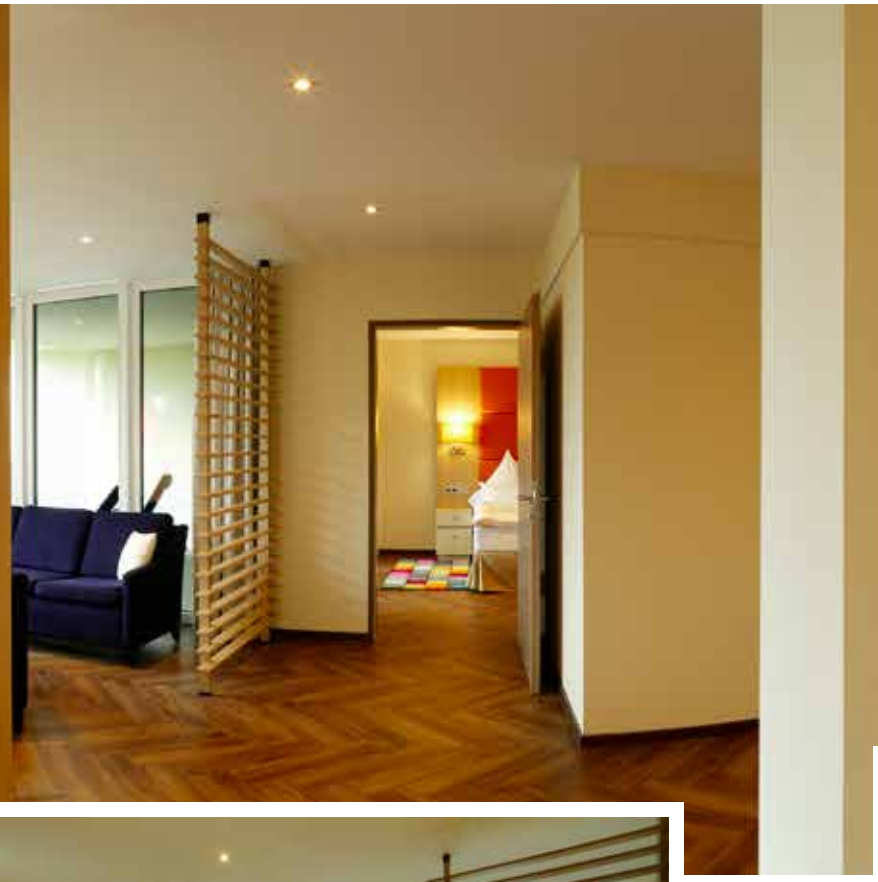

Junior Suite (ca. 56 m²)

Das Parkhotel CUP VITALIS bietet zudem eine Auswahl von Kopfkissen für Ihren individuellen Bedarf. Auf einigen Etagen finden Sie eine Maxi-Bar (Getränkeautomat) mit einer Auswahl an gekühlten Softdrinks und alkoholischen Getränken sowie Gäste-Waschmaschinen und Trockner.

Der Spa- & Sportbereich

Verwöhnen Sie Ihren Körper und Ihre Seele

In unserem erweiterten SPA & Sportbereich finden Sie auf 3.800 m² Zeit für Erholung und Entspannung (teilweise gegen Gebühr).

Zur Ausstattung zählen eine Fango-Abteilung und zahlreiche Behandlungsräume, in denen Sie sich mit Lymphdrainagen, Pediküre, Kosmetik sowie mit Teil- und Ganzkörpermassagen verwöhnen lassen können.

Infrarot-Wärmekabinen und die neue Nah-Infrarot-Therapie runden das Angebot ab. Mehr Informationen zur Lichtdusche der neuesten Generation (Photobiomodulation) finden Sie auf den Seiten 32/33.
An der SPA-Rezeption werden Sie kompetent beraten und erhalten auch gleich Ihren persönlichen Termin. Vor Beginn der Anwendung lehnen Sie sich in der SPA-Lounge entspannt zurück und stimmen sich auf Ihre Verwöhnzeit ein.

© AdobeStock

Eine Oase für erfrischende Momente: unser Schwimmbad

Das Schwimmbad mit seinem 20 m Sportbecken können Sie außerhalb der Kurszeiten nutzen. Entspannen Sie danach im Strandkorb oder auf einer der vielen Liegen. In der warmen Jahreszeit ist dies auch auf dem Sonnendeck oberhalb des Schwimmbads möglich.

© AdobeStock

Unsere Vital-Quelle

Erleben Sie Wellness pur beim Bad im ca. 33°C warmen Wasser der VITAL-Quelle mit Sprudelliegen und Massagedüsen. Der stimmungsvoll beleuchtete Ruhebereich lädt zur Entspannung ein.

© fotolia - goodluz

Unsere Salzwelten - das Solebad

Die Leichtigkeit im Wasser genießen

Wir haben uns im Parkhotel CUP VITALIS auf unterschiedliche Salzanwendungen konzentriert und bietet Ihnen vier professionelle Anwendungsformen in einem aufwändig erstellten Wellness-Ambiente an. Eine besondere Salzattraktion ist unser Solebad. In dem 100 m² Becken sind etwa 6 Tonnen Salz gelöst, welches Sie bei einer Temperatur von ca. 34°C mit allen Sinnen erleben können. Sole gilt mit ihren wertvollen Inhaltstoffen wie Natriumchlorid sowie Mineralien und Spurenelementen, etwa Magnesium, Kalium, Kalzium, Brom und Jod, als anerkanntes Heilmittel. Mediziner und Heilpraktiker empfehlen Sole-Behandlungen traditionell, etwa zur Stärkung des Immunsystems. Es genügt schon ein etwa zwanzigminütiger Aufenthalt in der Sole für eine optimale Wirkung auf Muskulatur, Kreislauf und Stoffwechsel. Und nicht nur das, es tut auch der Seele gut.

Die Trockensalz-Oase

Durchatmen mit gesunder Salzluft

In der Trockensalz-Oase ruhen Sie auf einer Liege, während feinster Trockensalznebel in den Raum geleitet wird. Dabei wird die Raumluft ständig durch gefilterte und getrocknete Außenluft getauscht. Der Raum verdunkelt sich und ein entspannendes Licht- und Akustikprogramm entführt Sie in eine andere Welt.

Das Gradierwerk

Wasser und Salz für Ihr Wohlbefinden

Das Gradierwerk im Parkhotel CUP VITALIS ist das größte und aufwändigste seiner Art in einem deutschen Hotel. Die Hölzer stammen aus alten Berghütten, die in den deutschen und österreichischen Alpen auf über 2000 m Höhe jahrzehntelang standen und aufgegeben wurden. Hier erleben Sie Salz auf eine ganz andere Art. Die Sole rieselt dabei immer wieder eine Wand aus Reisig des Schwarzdorns hinunter. Dadurch wird die Luft mit Sole-Tröpfchen und Salzaerosolen angereichert, und wie in der Seeluft wirkt sich das Atmen wohltuend bei Pollenallergikern und Asthmatikern aus. Auch hier ruhen Sie sanft auf einer Liege.

Bad Kissingen war übrigens der erste Ort in Deutschland, wo man bereits im 16. Jahrhundert an einer riesigen, im Freien aufgebauten Holzkonstruktion, dem sogenannten Gradierbau, stark salzhaltiges Wasser (Sole) an einer Wand aus Reisig hinunterrieseln ließ.

Die Salzmühle

Erleben Sie Salz mit allen Sinnen

Die Salzmühle entführt Sie in eine weitere Welt des Salzes. Hier werden feste Salzstücke fein gemahlen, um dann aus zwei Mühlen herunter zu rieseln. Die Raumluft wird dabei mit Salzpartikeln, die hier viel grober sind, gesättigt. Auch in diesem Raum wird die von außen zugeführte Luft durch HEPA Filter gereinigt und dann getrocknet, damit sich die Partikel besser in der Luft halten können. Wie im Gradierwerk, wurden auch hier alte Hölzer aufwändig verarbeitet. Die Technik, mit der das Salz gemahlen wird, ist eigens für die Nutzung in dieser Salzmühle entwickelt worden und in Deutschland einzigartig. Auch in der Salzmühle können Sie sanft entschlummern.

Unsere Saunalandschaft

Entspannen und Wohlfühlen

Die 400 m² große Saunalandschaft bietet Ihnen eine 60°C-Bio-Sauna, eine finnische Sauna (90°C) sowie eine Solenebel-Salzstein-Sauna (45°C). Die Wände dieser Sauna sind aus Salzsteinen hergestellt und auf Knopfdruck starten Sie in der Sauna die Vernebelung der Sole. Die Kombination aus feinstem Sole-Nebel und der Temperatur sorgt für eine besonders intensive Wirkung auf Ihr Atemwegssystem.

Entspannen Sie nach dem Saunagang im großzügigen Ruhebereich mit Wellness-Schaukeln und genießen Sie die frische Luft und den schönen Blick über Bad Kissingen im Außenbereich.
Auf weiteren 80 m² werden separat zwei Damensaunen (60° und 90°C) mit eigenem Ruhebereich geboten. Dieser Bereich kann auch als „Sauna zu zweit“ gebucht werden (gegen Gebühr).

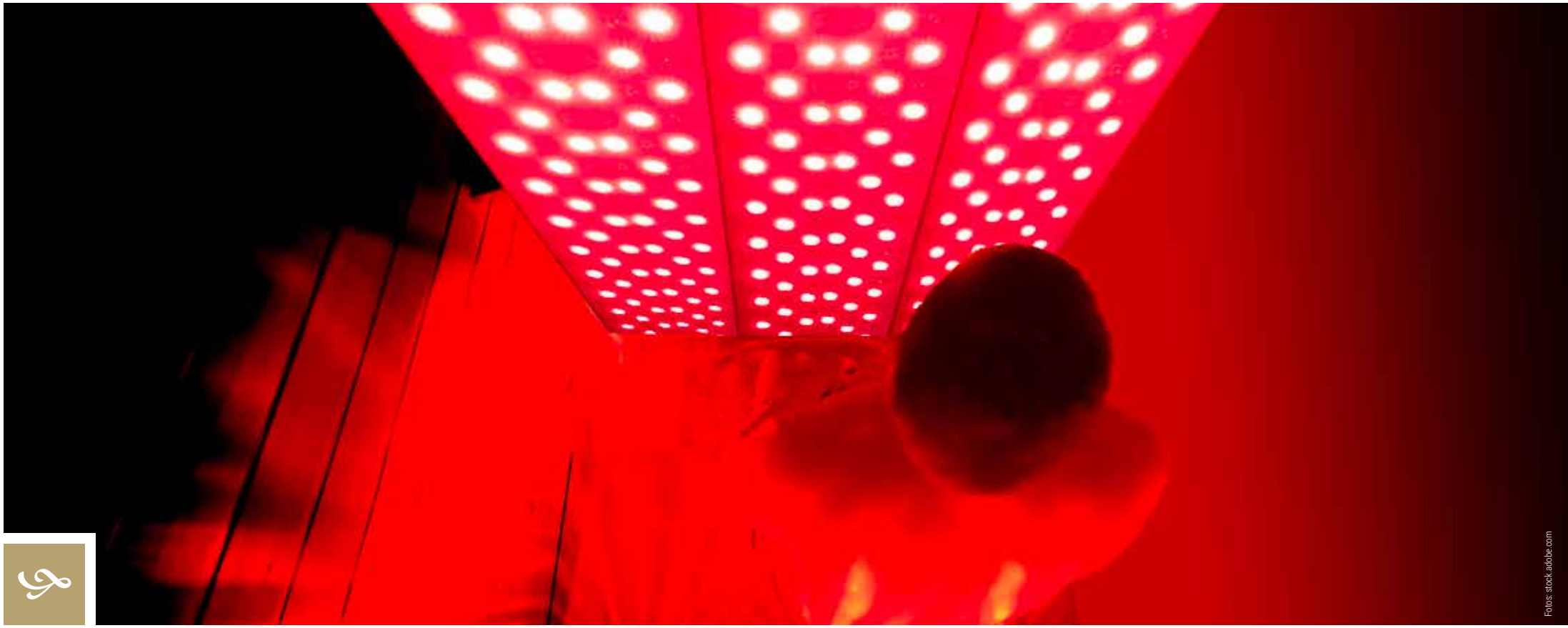

Fotos: stock.adobe.com

Lichtdusche der neuesten Generation

Nah-Infrarot-Therapie (Photobiomodulation)

Licht ist ebenso wichtig für unsere Gesundheit und Zellfunktion wie Wasser, Schlaf und die Nährstoffe aus der Nahrung. Der menschliche Körper funktioniert sehr gut mit viel natürlichem Sonnenlicht. Allerdings funktioniert er gar nicht mehr, wenn durch zu viel UV-Strahlung die Zellen geschädigt werden. Die Photobiomodulation ist eine neue und einzigartige Möglichkeit, unabhängig von Wetter und Jahreszeit, Licht an und unter die Haut zu bringen. Wir bieten Ihnen nun auch diese ganz besondere Form der Lichtdusche. Dahinter steckt die neueste Generation Nah-Infrarotlicht (NIR), die zurzeit weltweit als eine wegweisende Behandlungsform gehandelt wird. Diese speziellen LED-Leuchten sind bestückt mit zwei sich ergänzenden LED-Typen. Einerseits wird gebündeltes Licht aus dem roten Spektrum abgegeben. Dieses Licht ist sichtbar und warm und wirkt an der auftreffenden Oberfläche. Das andere gebündelte Licht wird aus dem infraroten Spektrum abgeben. Dieses Licht ist unsichtbar und kalt und beeinflusst tiefer liegende Bereiche. Die Intensität ist niedrig, aber der Effekt ist enorm. Nach wenigen Anwendungen werden Sie feststellen, dass Ihre Haut nicht mehr so trocken ist, juckende Stellen verschwinden, Sie besser schlafen, die Haut sich strafft und Falten sich glätten. Der Effekt wird Sie verblüffen.

WELT-Autorin Susanne Kaloff hat die Lichtdusche ausprobiert – erfahren Sie mehr auf Seite 33 ...

Genehmigter Nachdruck aus „DIE WELT“ (Hamburg) vom 30.10.2020, Seite 52

Nah-Infrarotlicht - Das etwas andere Rotlichtmilieu

Von Susanne Kaloff

Nah-Infrarotlicht soll die Immunabwehr stärken, Entzündungen lindern, Regenerationsprozesse fördern und auch bei Schlafproblemen und Depressionen wirken. WELT-Autorin Susanne Kaloff hat sich ausgezogen und die Lichtdusche ausprobiert.

In den Siebzigern war eine Höhensonne der Höhepunkt an Wellness in unserem Wohnzimmer. Sie war verstaut in einem staubigen Karton auf dem Badezimmerschrank und meine Mutter zerrte sie raus, sobald wir uns verkühlt hatten. Das Gerät ratterte, wurde irre heiß und die Haut roch danach irgendwie ungesund verkohlt. Immerhin linderte die Wärme die Ohrenschmerzen.

Als Teenager benutzte ich sie, um mich zu bräunen, das war vor der Zeit, als ich für eine Dosis Sonnenschein wöchentlich ins Solarium ging. Vor einigen Jahren fiel mir all das wieder ein, als ich nämlich Wind bekam von einem Trend aus New York: Infrared Sauna. Bei einem Besuch in der Stadt lief ich mir die Hacken ab, um die Rotlichtkabine auszuprobieren. Meine Sehnsucht nach Wärme war schon immer eine Spur wahnsinnig. Als mein Sohn ein Baby war, verbrachte ich Tage unter dem Wickeltischstrahler, als sei ich das Küken.

Als ich das erste Mal von cordulastudio hörte, war es draußen noch affenheiß. Ich las auf ihrem Flyer etwas von Photobiomodulationtherapie, vergaß das Wort sofort wieder, und buchte einen Termin in dem hübschen Studio im Karoviertel. Was mich nämlich magisch anzog, war ein anderer, leicht verständlicher Begriff, der auch fiel: Lichtdusche. Dahinter steckt die neueste Generation Nah-Infrarotlicht, eine Technologie, die zurzeit weltweit als die Medizin der Zukunft gehandelt wird. Nah-Infrarotlicht-Therapie (oder eben Photobiomodulationtherapie) wird schon seit einigen Jahren in der Medizin eingesetzt und hat absolut nichts gemein mit einer Höhensonne oder einer Infrarot-Sauna.

Die Photobiomodulationtherapie nutzt medizinische

LED-Dioden mit einer Strahlung aus einem bestimmten Bereich des Strahlenspektrums, um gezielt biochemische Reaktionen in den Zellen hervorzurufen, die sie zu höherer Leistung anregen. Das stärkt nicht nur das Immunsystem, sondern lindert Entzündungen, Schmerzen und fördert den Regenerations- und Heilungsprozesse des Körpers.

Durch ganz spezifische Wellenlängen des NIR-Lichts wird die Energieproduktion in jeder einzelnen Zelle gesteigert. Die sogenannte Lichtdusche soll helfen bei Depressionen, Sonnenschäden, Angstzuständen, Alzheimer, Schlafproblemen. Unter anderem.

Angeblich steht bei Google im Silicon Valley auf jedem Flur so eine Lichtdusche, Stichwort: Biohacking. In Hollywood sind selbstverständlich längst alle verrückt danach. Aber nicht nur Celebritys, auch die Koalabären in Australien, die durch Buschfeuer verletzt wurden, hat man mit diesem Licht erfolgreich behandelt. Profisportler nutzen es, manche Trainer sprechen bereits von Doping, während andere dagegenhalten, ach, es ist doch nur Licht.

Das im letzten Jahr eröffnete cordulastudio ist kein Kosmetikstudio im klassischen Sinne, weder bekommt man hier ein Produkt aufgeschwatzt noch hat sie welche zu verkaufen. Was sie hat, ist eigentlich unbezahlbar: heilende Hände. Neben der Lichtdusche kann man Massagen buchen, unter anderem ist sie ausgebildet in der japanischen Heilkunst Gua Sha. Die letzten elf Jahre lebte die 53-Jährige in einem kleinen Dorf in Costa Rica, betrieb dort ein Massagestudio im Dschungel. Als sie zurückkam ins nasskalte Hamburg, beschäftigte sie sich intensiv mit dem Thema Photobiomodulation. Bisher ist sie bundesweit die einzige Adresse für diese Art von Lichttherapie.

Der Trend aus den USA wird aber sicher auch bei uns einziehen. Zurzeit gibt es alternativ nur die Möglichkeit, sich so ein Gerät selbst anzuschaffen, allerdings ist das wesentlich kostspieliger als ein schnöder Sauna- oder Solariumbesuch gegen Winterblues. Ein kleines Tischstandgerät gibt es bei seriösen Anbietern ab rund 500 Euro. Vor so einer Investition, sollte man vielleicht erst mal einen Termin bei cordulastudio buchen für 39 Euro.

Als sie schließlich auch noch den Anti-Aging-Effekt erwähnt, den Nah-Infrarotlicht haben soll, lasse ich meine Kleidung umgehend fallen. Und dann stehe ich nackig zwischen zwei Paneelen, die rot leuchten wie die Disco eines Hobbykellers und frage mich, was ich hier eigentlich treibe. Wir sind es ja gewohnt, das Schönheit etwas ist, das primär von außen kommt, dass man direkt sieht und begreifen kann.

Der Ansatz ist hier ein völlig anderer, das Strahlen wird an einer Stelle erzeugt, die nicht auf der Oberfläche liegt: im Inneren. Die Rotlichttherapie soll Kollagen anregen und für eine gesunde Hautfunktion sorgen. Nah-Infrarotlicht dringt tief in den Körper ein und sorgt dafür, dass sich Muskeln und Gelenke schneller regenerieren. Es soll sogar Fettzellen schrumpfen lassen und die guten Bakterien im Darm vermehren.

Das medizinische Gerät bestrahlt den ganzen Körper exakt zehn Minuten, gleichzeitig von beiden Seiten, man muss sich also nicht wenden. Und nein, mehr ist nicht mehr: Zehn Minuten pro Sitzung gelten als ideale Dosis. Am besten zweimal wöchentlich über den Zeitraum von vier Wochen. Während der zehn Minuten soll man die Augen ruhig geöffnet lassen, weil das Licht gut ist für die Stärkung der Sehkraft.

Den schädlichen Strahlungen von weißem und blauen LED-Licht in Lampen und Bildschirmen soll mit Nah-Infrarotlicht entgegengewirkt werden. Nach dem ersten Mal in der Dusche, springe ich den ganzen Tag rum, als hätte ich gekokst: Ich rede am Stück und könnte Bäumen ausreißen vor Energie. Die kleingedruckte Speisekarte kann ich leider immer noch nicht entziffern. Ein paar Tage später stehe ich wieder in der Dusche, diesmal stelle ich mir vor, was das Licht in meinem Inneren alles Großartiges vollbringt. Photobiomodulation beschreibt die Auswirkung von Licht auf lebende Organismen: Photo ist Licht, Bio ist Leben, Modulation ist Veränderung.Äußerlich merkt man jedoch erst mal nicht viel Wandel, es wird einem nur ein bisschen warm, ähnlich, wie wenn man im Rampenlicht steht. Es ist ein subtiler Prozess, ich kann nicht belegen, was in meinem Inneren vor sich geht, kann nicht in meine Zellen gucken. Was ich jedoch nach zehn Sitzungen an mir feststelle: Meine Haut am Körper ist weniger trocken, die juckende Stelle am Kopf ist komplett verschwunden, eine muskuläre Sportverletzung tut nicht mehr weh, ich schlafe wie ein Baby und mein Friseur rief gestern euphorisch aus: „Dein Teint! Was hast du gemacht?“

Es gibt viele Studien über diese Art der Lichttherapie, die Nasa fing an zu testen nach dem Herausfinden, dass Nah-Infrarotlicht natürliches Pflanzenwachstum aktiviert. Daraufhin führte man auch medizinische Anwendungen an Menschen durch. Die Ergebnisse zeigen viele Gesundheitsvorteile. Das Gerät im cordulastudio nutzt zwei verschiedene Wellenlängen aus dem Infrarot- und Nah-Infrarot-Bereich: Eine für äußere, oberflächliche und die andere für innerliche, tiefe Prozesse.Oberflächliche Konditionen der Haut sind zum Beispiel Sonnenschäden, Falten, Akne, Narben, Rosacea, Cellulite, Dehnungsstreifen, Neurodermitis. Ebenso wirkt es auf tieferer Ebene an Gelenken, Knochen, bei Arthritis, Rheuma, der Hormonregulation und dem Bewegungsapparat. Die Bestrahlung fördert das Wachstum von gesundem Muskelgewebe, Muskelgröße und Masse. Ähm, erwähnte ich bereits, dass es den Sexualtrieb und die -kraft steigern soll? Aber was ist schon eine eingeschlafene Libido gegen eine fette Winterdepression?! Ich weiß auf jeden Fall sehr genau, wo ich die dunkle Jahreszeit verbringen werde. Nein, nicht im Bett, sondern genau hier.

© Axel Springer SE

Der Sport- und Fitnessbereich

Aktivieren Sie Ihre Kräfte und bleiben Sie fit und gesund

Im Fitnessstudio auf 150 m² trainieren Sie an modernsten Geräten. Regelmäßig stehen Ihnen unsere Mitarbeiter mit Rat und Tat zur Seite.

Die professionell ausgestattete Sporthalle bietet viele Möglichkeiten der sportlichen Betätigung, u. a. Basketball, Fußball, Volleyball und Handball sowie Badminton und Gymnastik. Seit 2017 findet im Hotel jährlich das Bad Kissinger ZUMBA® Event statt und lockt viele begeisterte Gäste an.

Zumba® und das Zumba® Logo sind Marken oder eingetragene Marken von Zumba® LLC und werden unter Lizenz verwendet.

© Val Thoermer - stock.adobe.com

Feiern in unserem großzügigen Clubraum

Veranstaltungen in lockerer Atmosphäre

Der Clubraum ist der ideale Rahmen für gesellige Abende mit professioneller Musikanlage, Großbildschirm und vollwertiger Bar. Gruppen mit bis zu 200 Personen können den Clubraum für Firmenevents oder Vereinsfeiern buchen.

Rosengarten und Regentenbau an der Fränkischen Saale

© Val Thoermer - stock.adobe.com

Bad Kissingen erleben

Bayerisches Staatsbad und UNESCO-Welterbe

Der bekannteste Kurort Deutschlands und zugleich ältester Gradierstandort Europas liegt an der malerischen fränkischen Saale, südlich der Rhön, und blickt auf eine traditionsreiche Geschichte zurück. Schon Persönlichkeiten wie Kaiserin Elisabeth von Österreich-Ungarn, bekannt als „Sisi“, sowie Fürst Otto von Bismarck schätzten die Heilquellen und die gesellschaftlichen Ereignisse des Kurbads gleichermaßen. Im Sommer 2021 wurde Bad Kissingen zum UNESCO-Welterbe „GREAT SPA TOWNS of Europe“ ernannt. Der historische Kurort verkörpert das Phänomen der europäischen Kur auf besondere Art und Weise. Das bayerische Staatsbad mit dem mediterranen Charakter ist ein moderner Wellness- und Gesundheitsstandort, geprägt vor allem durch die prächtigen Parks und die prunkvollen, historischen Bauten. Hier stechen der Kurpark mit Wandelhalle und Regentenbau sowie die Bayerische Spielbank mit ihrer spektakulären Mischung aus barocker und moderner Architektur hervor.

Arkadenbau im Kurgarten

© mr.photo@adobe.com

Kurort Bad Kissingen

Entdecke die Zeit

Besonders sehenswert sind unter anderem das Bismarck-Museum in der Oberen Saline und die historische Altstadt mit Boutiquen und typisch fränkischer Gastronomie. Im Kurpark können Sie ihre Sinneseindrücke beim Lauschen im Klanggarten oder beim Spazieren auf dem Barfuß-pfad im Luitpoldpark erweitern. Absolut einmalig in Deutschland ist der Multimedia-Springbrunnen im Rosengarten. Täglich sind hier zauberhafte, musikalische Wasserchoreografien zu erleben.

Die Region um Bad Kissingen bietet Ihnen allerlei Ausflugsmöglichkeiten: Städtetouren nach Würzburg, Fulda, Rothenburg ob der Tauber oder Bamberg (1993 von der UNESCO zum Weltkulturerbe ernannt), sowie in romantische Weinorte inklusive Weinprobe oder Schifffahrten.
Das Parkhotel CUP VITALIS ist ein idealer Ausgangspunkt für Wanderungen im Naturpark und UNESCO-Biosphärenreservat Bayerische Rhön und wurde vom Deutschen Wanderverband als Qualitätsgastgeber zertifiziert.

Fotos: Parkhotel CUP VITALIS, Jean Molitor, Bayerisches Staatsbad Bad Kissingen GmbH, AdobeStock
Konzept und Gestaltung: Tobias Katt, Susanne Nilk; Stand: 01/2024

Informationen

- Das Hotel liegt nur einen kurzen Spaziergang (rund 700 m) entfernt von der Fußgängerzone.
- Die ca. 150 m lange Auffahrt des Hotels hat eine Steigung. Wer diese täglich 2-4-mal zu Fuß bewältigt, absolviert ein optimales Herz-Kreislauftraining.
- **Bitte beachten Sie, dass das Parkhotel CUP VITALIS für Rollstühle und Rollatoren nicht geeignet ist.**
- Das Rauchen ist in den Räumen des Hotels nicht gestattet.
- Im gesamten Hotel gibt es keine Einrichtungen für Kinder **(adults only)**.
- Haustiere sind nicht erlaubt.

Anreise mit dem Auto

Über die Autobahnen A7 (Würzburg-Kassel), A71 (Erfurt-Schweinfurt) oder A70 (Bayreuth-Schweinfurt). Von den Autobahnabfahrten sind es jeweils nur ca. 10 Fahrminuten nach Bad Kissingen. Ihnen stehen 80 gebührenfreie Parkplätze zur Verfügung.

Anreise mit der Bahn

Die ICE-Anschlüsse Würzburg bzw. Fulda sind ca. 45 Autominuten von Bad Kissingen entfernt. Von dort gelangen Sie bequem mit Regionalzügen über Schweinfurt bzw. Gemünden nach Bad Kissingen. Der Bahnhof ist rund 600 m vom Hotel entfernt. Für Bahnreisende bieten wir nach Voranmeldung einen kostenlosen Abholservice vom Bahnhof Bad Kissingen an.

PARKHOTEL
CUP VITALIS
★★★★
BAD KISSINGEN

Parkhotel CUP VITALIS
Menzelstraße 19
D-97688 Bad Kissingen

T +49 (0)971 700-0
F +49 (0)971 700-812
info@cupvitalis.de
www.cupvitalis.de